

**PRESIDENZA DEL CONSIGLIO DEI MINISTRI**

Servizio Idrografico e Mareografico Nazionale

UFFICIO DI ROMA

**AUTORITA' DI BACINO DEL FIUME TEVERE**

ANNO	PROG	TITOLO	FIUME	TRATTO	COMUNE	PROV.
1997		CS NV 11 ABT	VELINO	Da Antrodoco al Nera	TERNI	TERNI

**CSO** : e' collocato sulla sommita' di un muretto in pietra del ponticello, lungo la S.P. Arronese, in corrispondenza di via Alfierini.

**CSV** : e' collocato sulla parete fronte v. Alfierini del casolare in pietra.

Ditta esecutrice:

**M.S.S. S.p.a.**

Sede : Via Aurelia Km 67.580  
00053 Civitavecchia (Roma)

-----  
Tel. 7183339 Telefax 7188416

**ELEMENTI GEODETICI DEL CS**

**COORDINATE GAUSS - BOAGA**

FUSO            N            E  
E  
W

**COORDINATE U.T.M.**

                  N            E

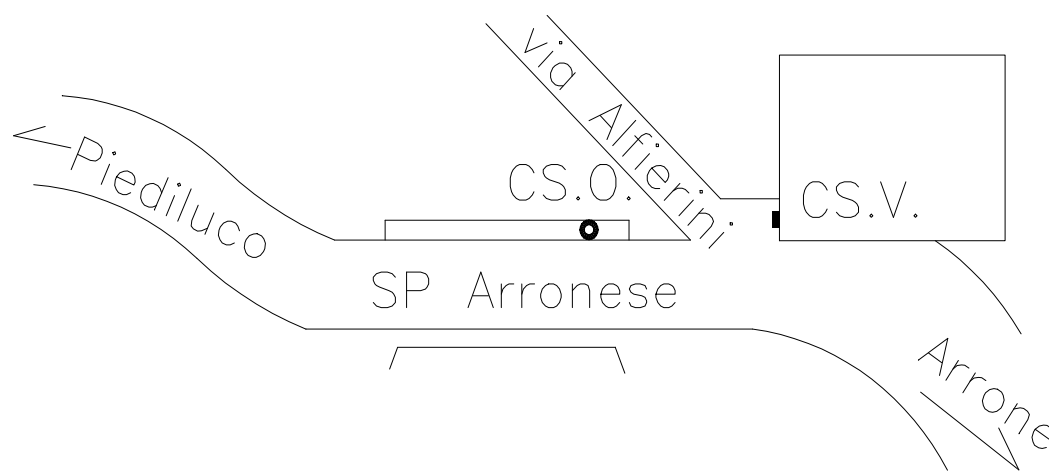

- CSO : **467.04340**
- CSV : **471.86430**

**FOTO 1 : CAPOSALDO ORIZZONTALE**

**FOTO 2 : CAPOSALDO VERTICALE**



PRESIDENZA DEL CONSIGLIO DEI MINISTRI

Servizio Idrografico e Mareografico Nazionale

UFFICIO DI ROMA

AUTORITA' DI BACINO DEL FIUME TEVERE

ANNO	PROG	TITOLO	FIUME	TRATTO	COMUNE	PROV.
1997		CS NV 11 ABT	VELINO	Da Antrodoco al Nera	TERNI	TERNI

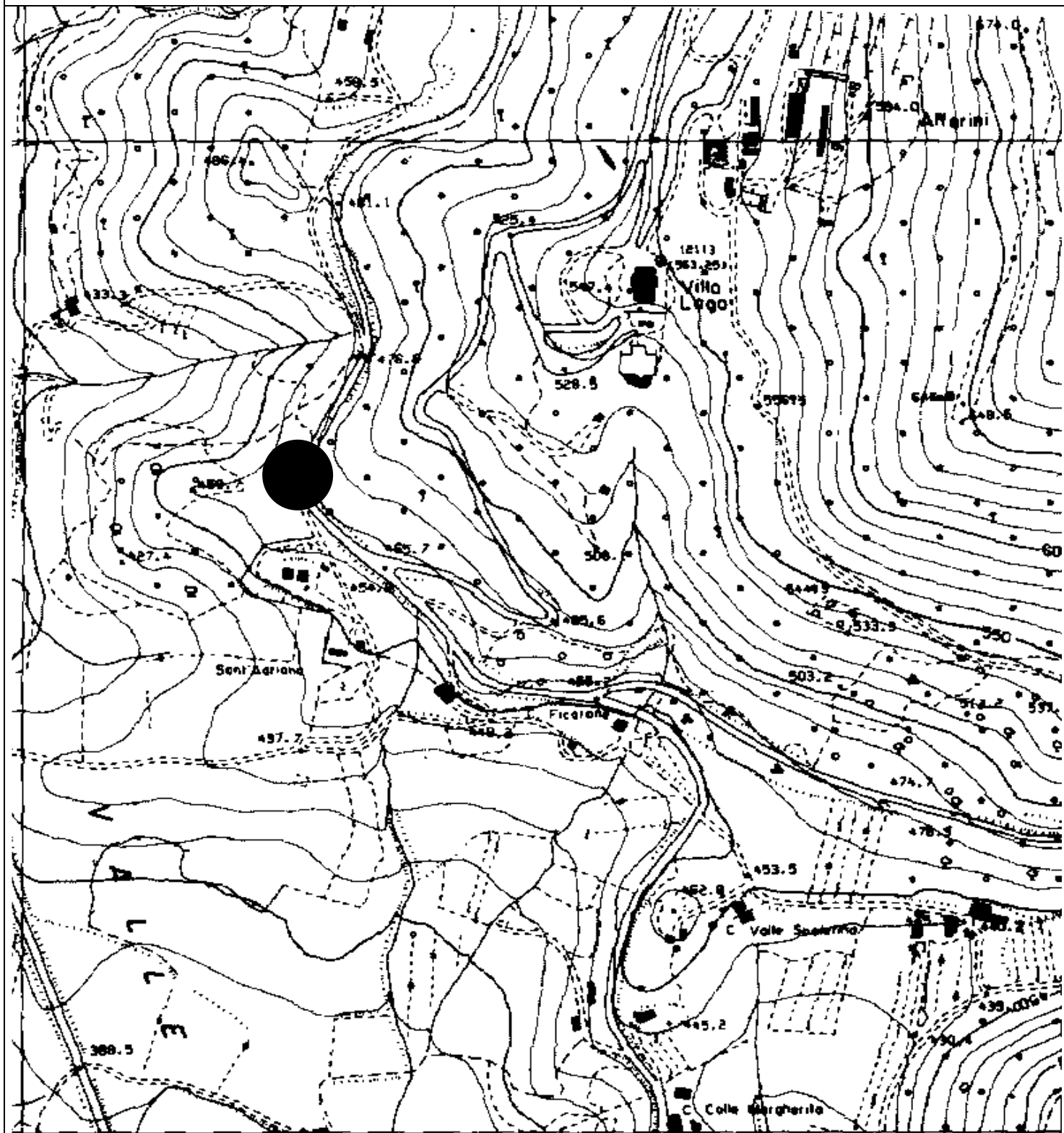

CARTA TECNICA REGIONALE SEZ. N. 347060 - PIEDILUCO