

PRESIDENZA DEL CONSIGLIO DEI MINISTRI
Servizio Idrografico e Mareografico Nazionale

UFFICIO DI ROMA

AUTORITA' DI BACINO DEL FIUME TEVERE

| ANNO | PROG | TITOLO | FIUME | TRATTO | COMUNE | PROV. |
|---|------|-------------|-------|----------------------|---|-------|
| 1997 | | CS NV 1 ABT | NERA | Dal Velino al Tevere | TERNI | TERNI |
| <p>CSO : e' collocato alla fine del marciapiede in cls di sinistra sul ponte ferroviario che si incontra dopo circa 70m. dall'uscita "La Nera" del raccordo E45 in direzione Terni.</p> <p>CSO/2 : e' collocato all' inizio del marciapiede in cls di sinistra sul ponte ferroviario che si incontra dopo circa 70m. dall'uscita "La Nera" del raccordo E45 in direzione Terni.</p> | | | | | Ditta esecutrice: M.S.S. S.p.a. Sede : Via Aurelia Km 67.580 00053 Civitavecchia (Roma) ----- Tel. 7183339 Telefax 7188416 | |
|  | | | | | ELEMENTI GEODETICI DEL CS COORDINATE GAUSS - BOAGA FUSO N E E 4704229.750 2307999.944 W COORDINATE U.T.M. N E | |
| | | | | | ● CSO : 62.11499 ● CSO/2 : 62.14249 | |

FOTO 1 : CAPOSALDO ORIZZONTALE

FOTO 2 : CAPOSALDO ORIZZONTALE 2

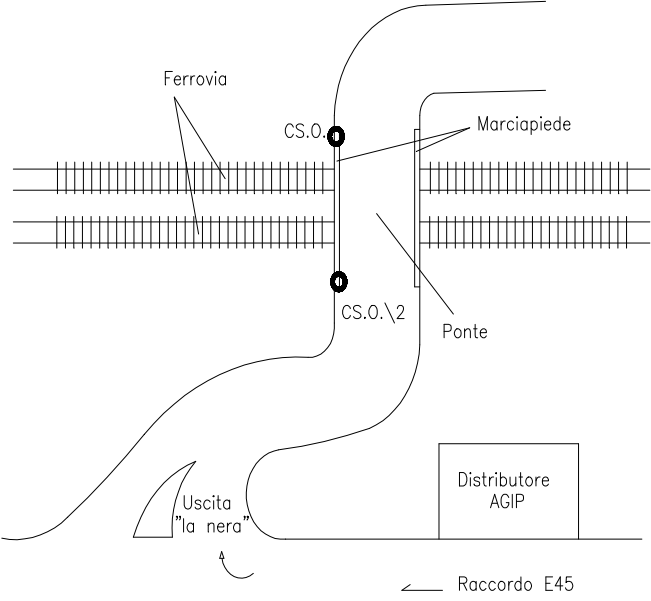
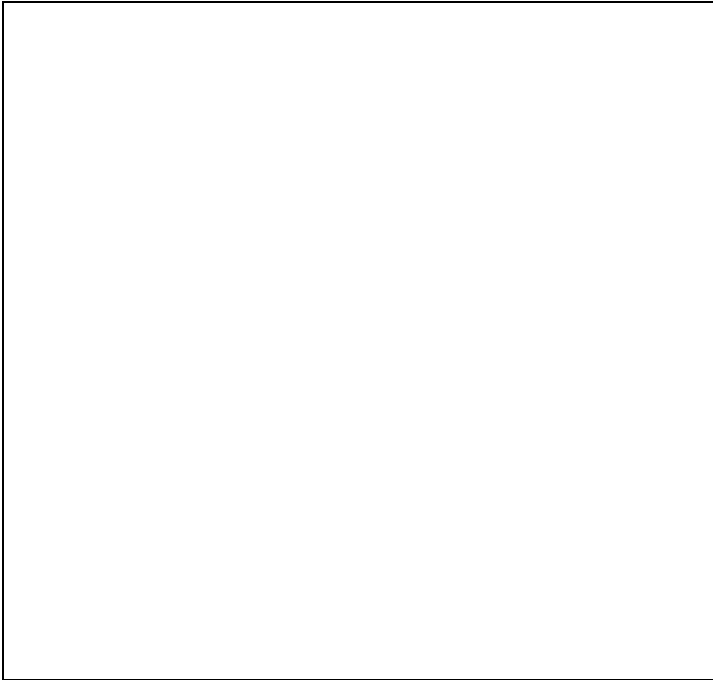

PRESIDENZA DEL CONSIGLIO DEI MINISTRI

Servizio Idrografico e Mareografico Nazionale

UFFICIO DI ROMA

AUTORITA' DI BACINO DEL FIUME TEVERE

| ANNO | PROG | TITOLO | FIUME | TRATTO | COMUNE | PROV. |
|------|------|-------------|-------|----------------------|--------|-------|
| 1997 | | CS NV 1 ABT | NERA | Dal Velino al Tevere | TERNI | TERNI |

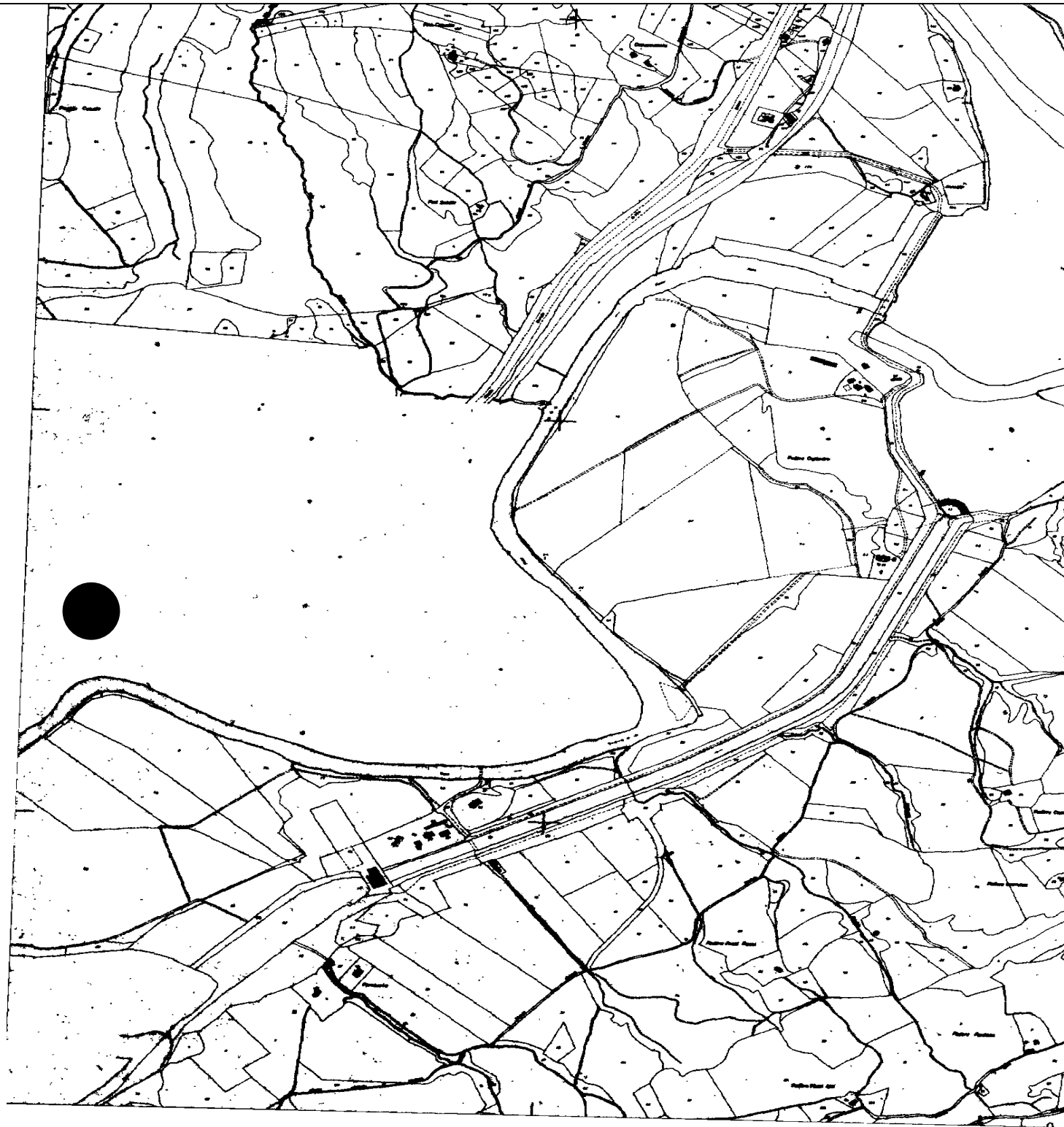

CARTA TECNICA REGIONALE SEZ. N. 346100 – NERA MONTORO