





PIANO REGIONALE ATTIVITA' ESTRATTIVE

Allegato 3.4 Ambito di tutela storico-culturale

LEGENDA

-  XV - Zone di interesse archeologico tutelate ai sensi dell'art. 146 comma 1 let.m) del D. Lgs. 490/99 - art.5 comma 2 let.l)
-  XVIII - Aree vincolate ai sensi dell'art.139 comma 1 lett.a) del D. Lgs. 490/99 art.5 comma 2 let. n)
-  XIX - Aree tutelate ai sensi dell'art.29, commi 2 e 3, della L.R. 24 marzo 2000, n.27 Abbazie e principali siti benedettini - art.5 comma 2 let.o)
-  XX - Aree tutelate ai sensi dell'art.29, commi 2 e 3, della L.R. 24 marzo 2000, n.27 Tracciato antica via Flaminia - art.5 comma 2 let. n)
-  Centri e nuclei abitati (ISTAT 1991)

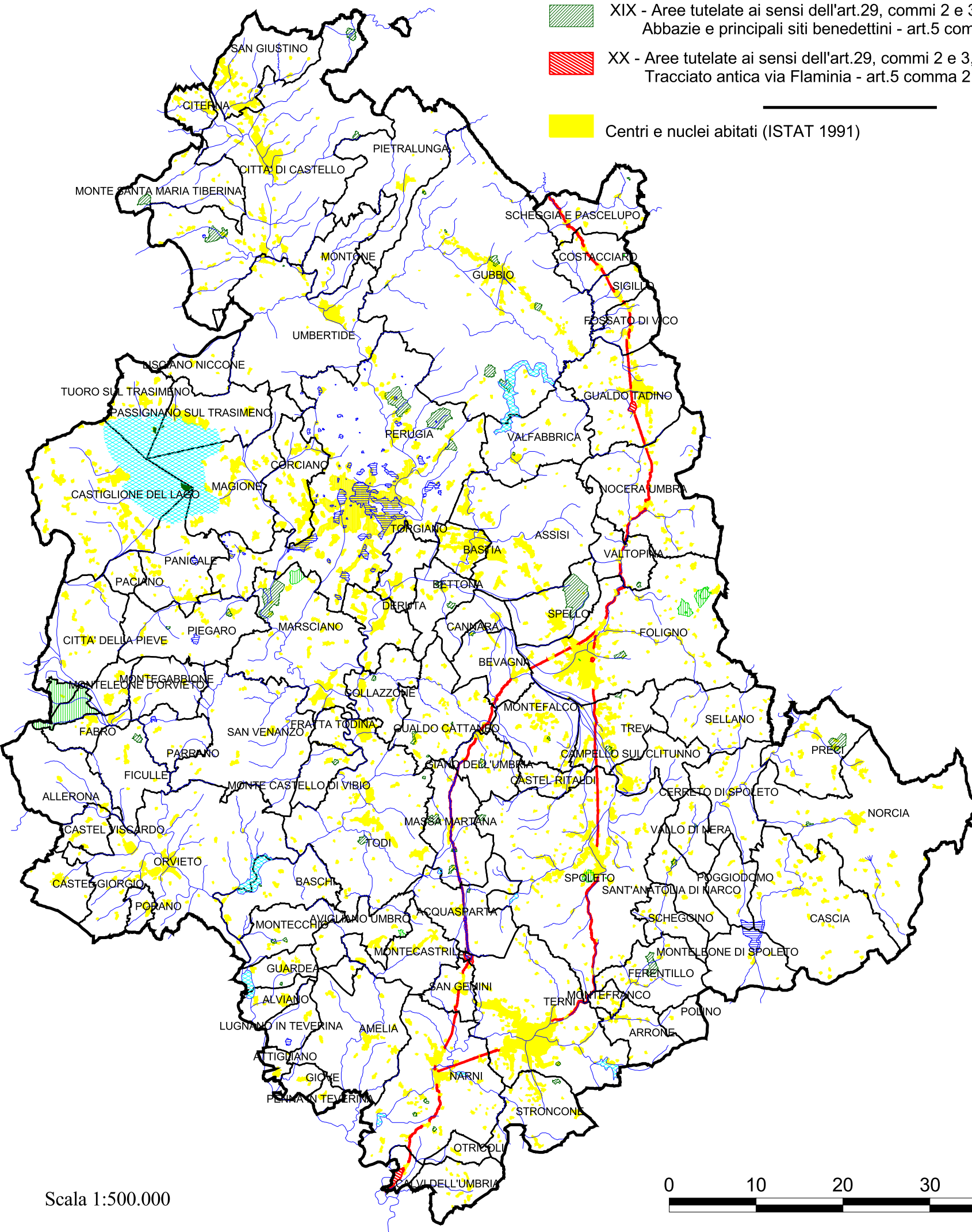

Scala 1:500.000

0 10 20 30 40 50 chilometri

